禮拜六

定報價格
本報定期每逢星期六出版一次全年計五十二期國內及日本一元香港南洋羣島二元郵費在內如同時訂閱工商新聞者報費加倍國內二元國外四元

革新後第一四三期

定價每份二分四釐

廣告刊例
廣告刊價目以方寸計算以英尺為標準第一版報眉下及第二版第三版文字下每期每方寸一元第四版及中縫每期每方寸八角國貨廣告與長期刊載者另有優待辦法臨時面議

禮拜六發行部上海山東路A一號電話一六二〇五號

禦寒用品

各界士女亟需購置

天氣已冷、禦寒之品、亟應置備、本廠的衛生衫褲、全毛衫褲、圍巾手套、毛襪、女外衣、背心等一切齊備、花式新、質料精、關於床上用品、則有溫軟枕頭、絲綿被、棉被、消毒被絮、輕暖羊毛被、床毯全幅被單等、皆為冬季所必需、應速備置、免得宵來感着涼、幸一般賢伉儷注意、

新式衛生帶消毒藥棉、尤為閨中所不可少之要件、

上海安祿棉織廠門市郵售部

南京路石路轉角電話一〇九〇〇

最新流行市上之化妝品

孔雀霜

翡翠綠玉缸式裝璜

改造皮膚化媸為妍異香撲鼻久留不散

上海新亞化學製造廠出品

製造廠麥根路七一四號 發行所白克路廿四號洋房

各埠洋廣貨店均有經售

大機關應用熱大省力省錢安全耐用之華精

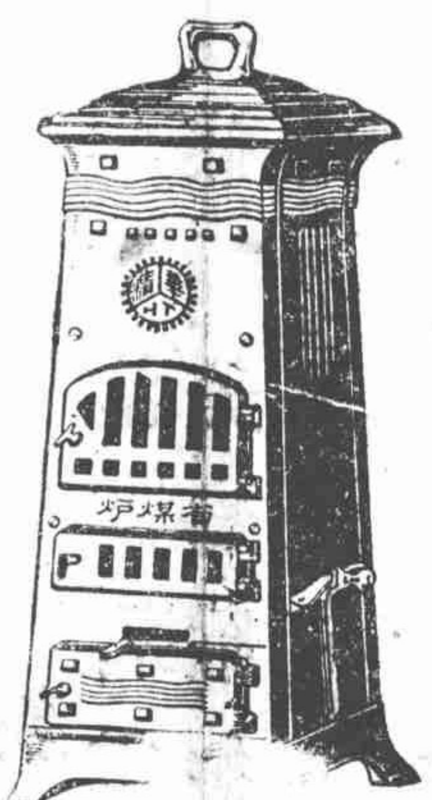

無論其為工廠戲院學校旅館家庭及商業機關其煤爐之主要目的為熱大省力省錢省煤安全耐用六端此六端中國火爐中惟華精之省煤爐能與任何舶來品競爭而無愧

熱大 特號可達五千五百立方尺大號三千立方尺二號二千五百立方尺小號二千立方尺高于攝氏九十一度溫度並可調節

省力 除晨晚加煤二次外可無須人照管自能永燃不息

省錢 華精省煤爐與同樣之舶來品比較價低三分之二而甚耐久可十數年不壞

安全 此爐全部用厚鐵板製成包封甚密保無冒煙爆裂之患

耐用 此爐用厚鐵板製成其經久耐用可想概見

特號火爐

者已有上海商務印書館發行所東方圖書館明華銀行大陸銀行提籃橋上海銀行分行等數十餘家華精省煤爐之清潔無烟無灰美觀衛生尤其餘事總之此特號省煤爐乃為工廠戲院旅社各大商號特造欲享利益者宜速定購

華精機器製造廠

事務所 北京路北京大戲院對面

電話 六三八四八

陳列所 南京路國貨市場

外埠經理 南京太平街楊永興 漢口特三區德興房子九號華昶公司

冠真照相

各界歡迎之片段報告

黨國要人于右任先生及張我華先生等均不嫌遙遠聯翩而至本部攝放大半身照相

商界聞人如王曉籟先生張子廉先生等均愛在本部照相認為最神情畢肖者

伶界紅人如梅蘭芳博士程豔秋君等以本部照相美術像真此次到滬均先後前來留影

交際界如杜月笙夫人任秀羣女士等在本部拍照為數頗多

各學生界報名小照相尤愛本部所攝者美術時間短速定廉公允故每季此類照相出品平均每日有百餘人之多

地點南京路

冠生園飲食部

魚生火鍋。用油生火熱度長保。無灰入鍋為冬令應時菜品。

四碟一元半。五碟二元六碟三元。七碟四元

冠生園

牛髓餅乾

滋補養顏活血強身冬令常食來春可得精神健旺味分甜咸二種每聽五角半散庄每磅五角五分

明園賽狗會啓

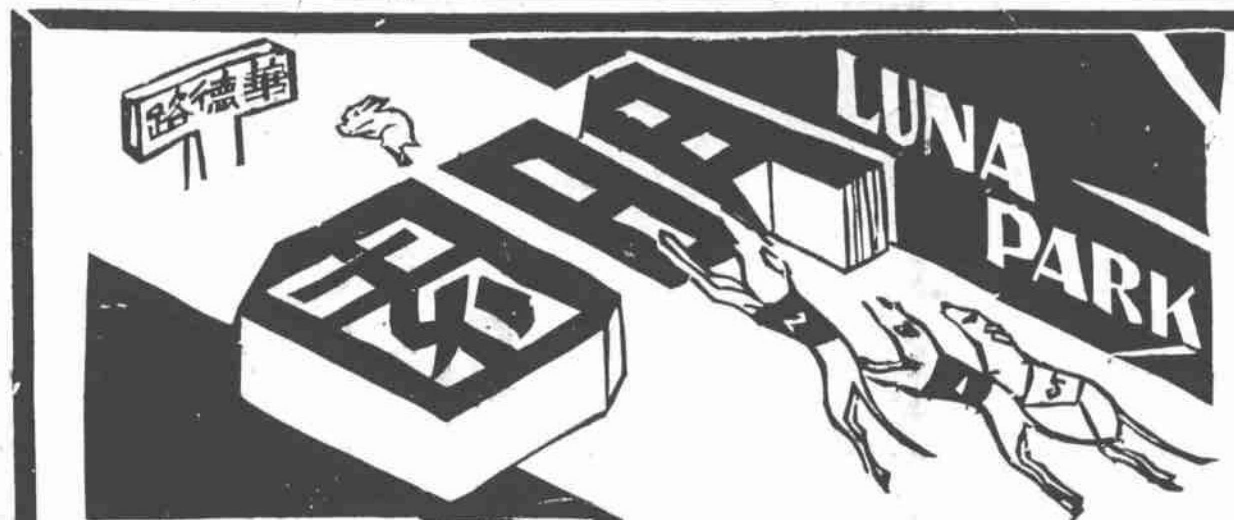

今日下午二時半起賽

共賽十五次

三百碼護路賽 二次
三百碼平賽 二次
五百碼平賽 四次
五百念五碼平賽 五次
五百念五碼讓路賽 一次
五百念五碼跳欄 一次

最有精彩節目如下

第十次「三百碼讓路賽」（三百碼）
抱勃林克（又） 那脫河拉姆（又） 潑勞脫（又） 休華特（又） 克辣潑脫（又） 發達爾（又） 考利挨（又） 勃脫勿拉愛（又）（二百九十三碼半）

第十二次五百念五碼平賽
脫倫芬的 潑林司亞夫大門 坤甯 潑林司亞夫勃利倫 買羅 闢司麥

第十五次五百念五碼平賽
克雷斯 皮脫福生 利維而 買漢台司 抱地西挨 大門脫 地阿那 勿來歇芬賽

使嗎徐總長道照呀都是為着陞官發財而來所以不屑喚他們進來見我找此番到杭州去進香也是輕車簡從閒逛了三四天回滬不過杭州的姑娘們據我看來遠不及蘇滬女子的妖諂因此除了遨遊六橋三竺之外簡直毫無消遣可言嘉興老大道你是初次到杭州去的自然找不到尋樂的地方你若倘請我伴你同去那麼拱辰橋的長三妓院西湖邊上各旅館中的鹹肉淌白都可嘗過滋味徐總長道聽你講來你對于杭州的洩慾地方還樣洞悉無遺想必也曾混跡過了說罷祇見嘉興老大的臉龐似瞋非瞋猛地撲到徐總長身前撒嬌撒瞋說道你可是在那裏熱昏嗎我到好意同你和調和調你卻瞎三話四罵起我來了今天我決不和你罷休除非讓我拔去三根鬚鬢方肯歇手誰知徐總長年雖已高精神卻很矍鑠的他一面祇顧討饒一面突將嘉興老大雙手抱住使她動彈不得然後用嘴將她舌尖咬住

商標 中

諸君如需備印名片請到三馬路石路東首中西名片公司去印包君滿意因為他是製片專家有十餘年的經驗所以能夠紙張精良所寫各種字體係出名家手筆毫無俗氣印工認真實非任何人家所能及凡曾經印過者皆能道之欲知其詳請前臨參觀不勝歡迎之至

無敵牌唱片發音膠

本品出世未久，巳得無上信譽，因其效用確實，絕非誇誕，不論何稱牌號唱片，但除破碎劇損者外，任令滿面白花，走不動唱不出，以及沙沙作響，鳴鳴而停者，一經剛抹，立劇精神煥發，高唱入雲、最顯著的奇效，如梅蘭芳的俊襲人，程豔秋的文姬歸漢及微玉簪，尚小雲的千金全德之嫁婆，言菊朋的迴龍閣，夙實居徐母調罵曹，，中間有兩句唱不起來的缺點，用滿發音膠，他十的脍圓穩你把絕好的韻味兒顯了出來，不由供點頭擊節數為聞所就未聞，你如不信，請試試聽，上海先施公司永安公司中華書局享得利鑄表行條昌鑄表行及各大唱片公司均有出售，每瓶定價六角，每打六元，批發每羅六十元，別無扣佣

發行者家庭工業社及各支分社經理處

利馬格蘭

主治

成分		主治
生殖腺質	人類疾患，以性機能之衰弱	性衰弱症
副腎質	為最痛苦，最恥辱，患此者率祕	早洩症
質	人，其人數之多，實出於意	神經衰弱症
甲狀腺質	料之外也，	筋骨發育不
密燐質	自有利馬格蘭，而患此症者	全症
育亨	遂得一有效之救星，觀此藥之	性器官割
	成分，即可知其功效	除症
		全身退化症
		陽痿症

利馬蘭

內服瓶裝，每瓶四十片，注射每盒十二針

總經理 上海四馬路五洲大藥房

愛蘭百利代乳粉

代乳粉為本公司所始創其品質之優美早已膾炙人口銷行之廣首推巨擘乳粉計分三種按嬰孩時期而與食並備有育兒寶鑑以資查考函索即寄

各大藥房均有出售

總發行上海北京路二號

愛蘭漢百利公司

慎防假冒

注意 真正萊陽梨膏

正萊陽梨膏功能止化健胃消食潤腸利便消熱降火吸烟者便結以及老人痰喘小兒熱風等症服之最著功效秋冬天氣干燥尤宜常服一般演說家戲劇家長用喉音者更不可一日無此君

烟台亞東公司出品

上海義成公司經理

同孚路一一九九號電話三一四四三

先施 永安 新新 冠生園 天祿 麗華 均有經售

勝德人造牙筷

勝德煙咀

人人愛用 家家必備

門市部 南京路國貨聯合商南市蓬萊市場

發行所 滿庭芳靖遠街四二號

服百齡機

有意想不到之效力

上海九福公司出品

各藥房均有售

請吸克雷斯名貴香煙

廣州之屎捐

銅駝

革命策源地的廣州一切的一切世稱爲最革命者若捐稅之繁苛殆亦最革命的成績也去年屎捐風潮發生致全市成爲臭的世界頗臭風潮猶未解決而舉辦屎捐又繼矣惟廣州市政府對於屎捐獨名之曰溺水捐最近廣州市民已具呈市黨部請轉函衛生局促將屎捐取銷衛生局據函經即嚴行拒絕其意以屎捐開辦之初一般市民亦起而反對今開辦屎捐市民又從而反對故仍採用應付屎捐風潮方法貫徹主張云查廣州衛生局長爲古應芬之妻弟何熾昌而市長林雲陔又有古系之稱何林得古爲奧援是以凡所設施肯毅然而行而市無逐終民如之何然既有屎捐在先又有屎捐在後廣州市民大小排洩工作均有負担此其所以爲最革命的民衆亦可見彼都人士之屎之屎其價値實超越於他省民衆者也嗚呼革命策源地的捐稅

公安局之特別收入

靈鳩

上海華界自實行居民覓保調查戶口及遷移等報告後居民雖大感不便且於婦女尤爲蹙額頗以市政府清匪治安之寔意未便故違然有時親友往來小住數日或嬰兒初生或有其他無關重要之事如暫時回籍或遣僕役丫頭至親友處服役等等皆無報告之必要或報告略有遲緩事屬瑣屑誰願僕僕往返於公安局之門或有新自租界遷入之人更不甚措意但萬一不幸突被公安局抽調及之則細微不符之處難免不請往公安局一行從此太洋一元鏗然入公安局矣大抵被罰之人半數係屬一時之偷懶怕煩半數則莫名其妙故市政府竭力推行之良好辦法華界居民罔無異言惟在被罰之前並無初次之詰誡及警告其辦法不無欠缺殊難使居民心服或謂此舉足以發榮租界或謂公安局借此多一種特別收入則其病民之處實堪痛抑有言者苟居民一味因循不將人數眞情相告則調查之巡士何能知其不符更何得而罰之余近親被罰者衆每一里巷估十之九怨聲載道用敢爲市政府當局告焉

音樂家黎鸝娟女士　D君贈

國民會議代表選舉法

神評·病

中央政府已經把國民會議代表選舉法決定公布了這個國民會議不同平常的什麼教育會議交通會議應當是與民更始請人民來行使主權開第一屆國會以後中國政治新紀元的會議應當是數十年來民主革命運動的最大成績這個會議如果開得圓滿從此和平統一便能實現紛亂了二十年的中華民國便可奠定基礎如掃陰霾而見青天漸入於富强繁榮的境地倘若開得名不符實以致人民不加信用那末數十年官民抗爭的問題仍然不能解決民主革命運動仍然不算成功甚至於國內戰亂仍有再發的危險那就不但是政府當局的不利亦是全國人民的一個浩刼我們回想過去的痛苦對於中央政府所決定的國民會議代表選舉法不能不垂涕泣而道其意見

別的暫且不講單就該選舉法範圍內來觀察無論何人都可看出幾個顯明重大的缺點我們爲得切感事件的重大所以不能保守外交的沉默凡事都要[illegible]無私要論理上說得過去否則不但不能服人徒然惹起事端這一點是只要翻看民國二十年來的歷史便可確定證明的

選舉法第二條擬定各省代表的名額都是鄰省人口大致相等而河南有三十名陝西省十七名山西只有十二名至於遼寧便只有十五名黑龍江只有十一名吉林只有五名稍東的廣東有三十名稍北的湖南有三十名而廣西却只有十一名這名額規定的標準我們實是百索而不得其解不曉得山西廣西和東三省的人名爲什麼有較少的投票權我們以爲各省代表的名額必須以人口爲比例

第五條列舉各地方的選舉團體在底下加一句「以依法設立者爲限」這句表面上似乎平妥但是事實上近年來各地的許多民衆團體或被解散或被認爲不合法除下的只有中央政府所指派的商會整理委員會工人整理委員會等等很少眞正由民衆自動組織的團體所以「依法設立」的只有當局指派的整理委員會或同樣性質的團體若所謂「依法設立」的果是限於那些團體那末開出來的會議儘管用任何名義決不能叫做「國民」會議我們以爲各種民衆團體若在同一地方有一個以上性質相同的除共黨團體以外都應認爲合法都應享有平等比例的權利

第八條列舉不得當選的部類第一項是有反革命行爲者這大概都是指共黨雖嫌界限不很清斷但還算是必要第二項貪官汚吏及刑事犯第三項已被褫奪公權者第四項或有精神病者或有不良嗜好者（即吸食鴉片者）這些是當然的除外只有第五項「曾隸中國國民黨被開除黨籍或停止黨籍者」只眞是天外飛來開的既然是國民會議爲什麼被國民黨開除黨籍的人便沒有當選權難道喪失了國民黨黨籍便是喪失了中華民國的國籍嗎？第十三條規定各團體的當選人須曾在各該界服務一定的年限一二兩項對於農工規定一定的就業年限這是防止非農工的冒充農工去操縱利用即是防止共黨的一套老把戲雖然年限規定太長倒是不爲無見但第三四兩項便奇拔得很了試看（三）從事於教育事業五年以上者（四）從事於各種自由職業五年以上者這個規定實是毫無理由第一教育事業即是自由職業無須區別第二限定農工的就業年限只因農工一般智識程度較低怕其他職業界的人冒充進去篡奪地位至於在自由職業界若不是有相當的能力聲望很少當選的可能有能力聲望的人縱是就業日淺亦何妨讓他當選而且所謂「從事於各種自由職業五年以上」想必是說要在每種自由職業裏站過五年半但那是毫無必要一個人五年之間若當過兩年新聞記者兩年敎育一年律師豈不是更加經驗豐富嗎並且依中國學制一個人出大學門平均總在二十五歲左右再加五年間從事敎育事業或自由職業便是三十歲要三十歲才有被選舉權這是任何國會所沒有的無謂的限制總而言之開國民會議是「天下爲公」的辦法既要開國民會議便須完全公諸國民讓國民自主決不可存絲毫操縱的心私便索性私公便徹底公拖泥帶水以求成功無有是處

晦鳴停刊之由來

霞菲

晦鳴週刊原爲劉石心（前浙省政府祕書長）梁冰弦（浙省建設委員會祕書主任）等所辦劉等原屬崇拜安那其主義者言論對於現社會無不以冷筆評之曾託南京社會局科長梁余在甯謀代售每期寄去數十份數月以來毫無問題不料前月南京和記工潮社會局依法裁制某方恨之入骨致書社會局謂有反動份子在局內局長費黃樾派人於各科暗中窺察久無所得某日衛戍司令部檢查郵件得晦鳴一大包拆閱內有批評譚組安喪葬者認爲反動行文社會局提梁黃曾樾久擬位置其妻弟苦無機緣乃順水推船即免梁職梁被拘三日以事無實證衛戍司令部則須以市政府方面保釋詎黃又不肯於是各友分頭奔走說情均無效力黃亦不理適吳稚暉到甯聞之大怒以「晦鳴」爲其老友及張靜江之屬員所主辦焉有反動之理函請保釋於是梁始獲自由請黃復職無效聞梁任職該局已將三年局長五易亦未更動今茲無妄之災竟爾去職心殊不甘據理質問但黃不復而晦鳴亦停刊矣

粉裝玉琢之世界　戴昌齡攝贈

□新文學家矛盾兩月以來雙目發炎不能創作近且因別種關係移居他處日內重返其十年未歸之故鄉烏鎭稍事休憩并慰問其八十餘歲之老祖母云（霞菲）

用國貨亞浦耳紅綠電燈泡點綴新年是眞愛國

亞浦耳電燈泡和半電泡（俗稱哈夫泡）省電而不傷目力

亞浦耳電火爐式樣極美爲嚴冬禦寒之要品

亞浦耳廠出品的各式電燈泡火爐皆爲現時代必需之物送禮尤爲合宜

總發行所　上海北浙江路八百廿號　電話四四七三八　電報掛號　有線八八四〇　無線一八八四〇　英文OPPEL

總廠　上海逕陽路十四號　電話五〇三三六

最有趣味的 禮拜六彙訂第二集

內容豐美而雋永　鋼圖尤富美感　裝訂精良　每集實洋一元二角　郵費一角五分　本報發行部啓

各人自掃門前雪

盧楚寶

日前天氣嚴寒滴水成冰登樓四眺積雪如銀余於十日晨出門朔風割面行途中如履堅冰見閘北一帶工務局正遣派工役多人鏟掃積雪乃嘆爲難能留心市政注意交通亦國民政府治下之嘉猷歟去年冬余方旅食新都積雪三尺路無行人雪霽後警察逐戶逼其自掃門前積雪蓋倉卒間無如許工人無適宜用具交通又不能一日阻惟有命各人自掃較之鎭江之雪後十餘日道旁尚積有黑雪如濘者不可同日語矣因掃雪事乃憶及八九年前余觀一滑稽影片見有苦力執鏟將路上積雪堆掃某家戶外而款其闢向屋主人謂積雪阻行若予微資當爲鏟盡主人無奈許之苦力乃將堆雪掃至隔戶門外既受酬又叩隔戶之門而作同樣之要求隔戶中人不知雪由苦力堆來故亦然之於是苦力又將雪掃至第三戶如是繼續至亭午苦力腰纏纍纍矣

浙省資派人員續聞

霞菲

前屆浙省府結束移交之際遣派大批職員出洋攷察惹起各方反感已誌前期本報茲據最近調查所得除前所述領額外尚有治裝川旅等費攷察時間亦各不定其給資六千元以上者如蔣元新蔣志澄朱世明等係每年之數四年爲期第一年之費雖東凑西集發放現已引起中央注視將來能否續發尚難逆料又此批攷察人員乃前省府最後一次之談話會所定按照談話會決議須留待正式會議追認方爲有效但此次資遣各員張靜江移交新任時恐遭反對故未列入而該項費用雖經發領然在手續上實有問題亦足見將公家財政私相授受者革命政府下之官吏猶不免此監察院之設立又豈容緩乎

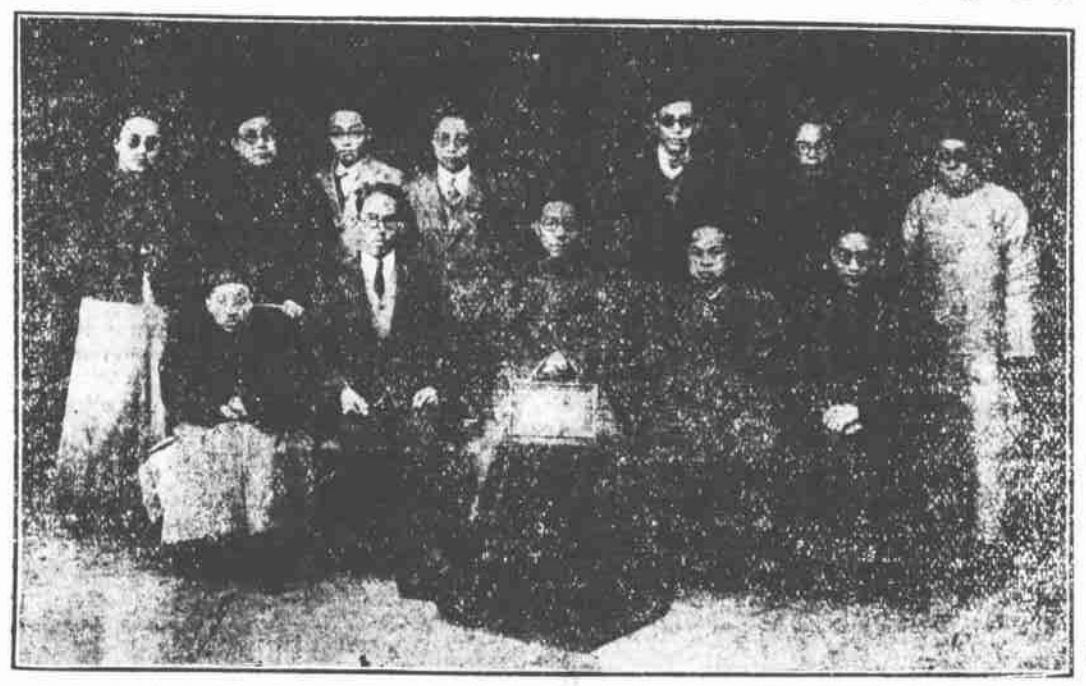

本報同文餞別本報主筆陳覺是先生返粵紀念

紫羅蘭重來海上

銅駝

歌舞名家紫羅蘭女士前年一度來滬載譽南歸今又作第二度來滬矣一昨得晤女士深悉其藝術愈爲孟晉不勝喜慰之至往有謠言謂女士已嫁華僑爲妾絕對不確蓋女士芳齡僅月圓而强斷無急急於字人溯是說之來當客歲女士自南洋歸廣州盛名益隆忌之者與不肖者特造蜚語作惡欲以行其狡謀并使廣州報紙披於報端其後香港報紙和之上海亦有報紙不知造蜚語者之陰謀亦從而謂女士已妾華僑今女士蒞滬一般人可破其疑團矣女士此來曾與梅蘭芳晤談梅謂女士久聞芳譽倘能北遊定當盡禮款待女士感而謝之梅復舉北劇精義明告女士又以女士定二十五日在奧迪安戲院登台故決留滬多日將於明日往觀女士之藝術是梅固表同情於女士也女士近在寓所對於歌舞練習不懈其不遽稍放棄尤足見其一斑焉

歌舞家紫羅蘭女士　瘦鵑贈

剩粉殘脂話故都

寒螢

故都前門外素稱繁華之八大花埠自國都南遷後生涯大減各樂戶之歇業降級者絡繹不絕現各小班茶室僅餘數十家盤桓者只有限之商旅耳然於蕭條中尚不乏問津者詎自前月起遊客驟然減少每晚十時即路靜人稀樂戶中人頗起恐慌查此等風流場合遊人裹足之故因近來軍事當局恐有奸宄匿跡花叢派隊稽查日夜不息以致好夢頻驚遊客大爲掃興由是門前冷落車馬稀流連風月者大多攜妓往舞場調情而社會局以與風化有關復嚴加取締於是此一般剩粉殘脂又不免風流雲散矣翹首故都不免生今昔之感

同濟醫科之暗潮

寒梅

同濟醫科藥劑主任德人某係十七年聘定月薪七百元如就任之初三月內認爲稱職則有效期間爲三年學校不得無故辭退成立合約三月後德人乃召其家眷來華築室於吳淞之濱蓋除月薪外此中尚有不少意外之收入也惟德人頗自大且因優給分數之故籠絡一部份學生以厚實力間有失職之處亦無敢言者三年來雖驅逐之暗潮屢起一則限於條約二則擁護不乏其人故不爲動惟現已滿期學生又有驅逐之議學校當軸亦以薪俸過高欲謝辭而德人乃致函校長胡庶華君函中歷述三年之苦心信末並謂倘余去則學前途危險殊多胡接函後舍取無從乃將原函分布學衆學生等以該德人妄自居功不恥戀棧且語近恫嚇一致拒絕現正由實習學生協議對付方法聞胡校長尚在兩可之間躊躇不決想此事當不至釀成擴大之風潮也

驗臀

龍神

詐騙之術在萬惡之上海竟愈出而愈工華租當局雖嚴密緝捕而若輩梟蜮伎倆亦殊難以捉摸也紹人某初來滬江昏夜傲遊街市信步閑行暫陟竟僻忽然內急即就暗陬蹲伏排洩方淋漓盡致之會忽來一不速之客操北音與之語紹人不解所謂見其來意非善不俟工作終了急起立束褲遁乃此不速之客尾隨不釋紹人恐行益疾不速之客亟攜前執其項領面露兇色高聲詈罵曰「事竟成議胡遽反顏」紹人不甚了了其所言忽又來一少年與不速客耳語良久轉謂紹人曰「無傷付袁頭兩尊也可否則剝衣作質」言已兩人即解紹人衣紐紹人益惶恐大呼救命附近崗警聞聲咸集不速客與少年均受逮警問所以紹人謂「路刼」而少年則曰「否彼浼我唱後庭花而靳不付我貲因解衣作質設汝如以我言爲妄盍驗我臀可也」聞語忍俊不禁賜以巨靈之掌轉又責紹人無恥紹人力與辨而少年與不速客俱乘間逸之去矣

□雪景　戴昌齡攝贈

長篇小說 倡門入贅記（一名大學畢業生）

李允臣

（四十四）

收拾藏好三人整了整衣服動身下樓那時徐總長早已鵠候在門口及見嘉興老大母女三人姍姍而來連忙向外將手一揮祇見一輛轎車由東緩緩駛至嘉興老大便含笑叫了聲徐老爺並命兩個女兒也各叫一聲害得徐總長心花怒放含笑點頭答應不置他見當差已將車門開着便讓他們母女三人坐好然後自己入內不消五分鐘已經到了一品香徐總長便領他們到了房間內見棟上放了許多名片他約略瞧了一下便統攢在壁角裏嘉興老大笑問道好好的名片爲什麼棄而不用徐總長拈髯笑道這種名片並不是我自己的都是別人來會我見我不在便留下一張片子算作已經來看過我的意思免得我見怪他們老實說我自己確實在內也不願喚他們進來吩咐當差回絕了聲不在打發他們滾蛋算了嘉興老大搌搌嘴道你這個人眞沒良心的人家誠心誠意的前來拜望你你反用這種手段對付他們豈不是太講不過去嗎徐總長道你們女人家只知其一不知其二你當這般人眞的懷着好意來看我嗎嘉興老大笑道難道前來向你借錢或是謀差

（接閱第四幅）